

COLUMBIA



GIGA-Line®

In der Architektur spielt Beton bereits eine zentrale Rolle, nun erobert die raue Ästhetik von Betonoberflächen auch den Innenraum als ideales Element des Industrial Design. Die realistische Betonoptik der Serie Columbia ist nicht nur in typischen Grautönen, sondern in den Maßen 80 x 80 cm auch in Sand und Graphit erhältlich. Die zurückhaltende Formensprache des industriellen Designs ermöglicht die Kombination mit Accessoires jeder Art und bereitet die optimale Bühne für andere Stile der Inneneinrichtung. Bereits im Bereich der großformatigen Fliesen etabliert, bietet diese Optik zahlreiche Gestaltungsmöglichkeiten als Wand- und Bodenfliese, dezent im Hintergrund oder als stilprägendes Element.

As already seen in the field of architecture, concrete continues to play a central role in the field of interior design as its raw aesthetics represent the perfect element of Industrial design. The realistic concrete optic of this series is not only available in typical grey colors, but can also be purchased in the shades Sand and Graphite in the size 80 x 80 cm. The retentive design language of the industrial design enables the combination with accessoires of any kind and provides a neutral base for every style of interior design. Already entrenched in the sector of large-scale tiles, this series' design offers the use as wall and floor tile, either discreetly on the sidelines or as character-defining style element..

COLUMBIA



WHITE CREAM
Farb-Nr. / Colour No. 636

LIGHT GREY
Farb-Nr. / Colour No. 637

GREY
Farb-Nr. / Colour No. 638

Farben erhältlich in den Formaten / Colours available in the following sizes: 120 x 260 cm | 120 x 120 cm | 120 x 60 cm | 80 x 80 cm (Nennmaße / coordinating sizes)



WHITE CREAM



2600 x 1200 x 6 mm | 2600 x 1197 x 6 mm
Farb-Nr. / Colour No. 636 | IV | R 10



1200 x 600 x 6 mm | 1197 x 597 x 6 mm
Farb-Nr. / Colour No. 636 | IV | R 10

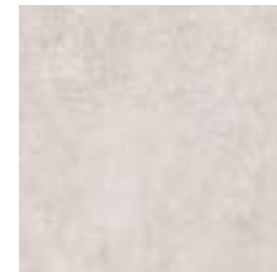

800 x 800 x 8 mm
797 x 797 x 8 mm
Farb-Nr. / Colour No. 636
IV | R 10

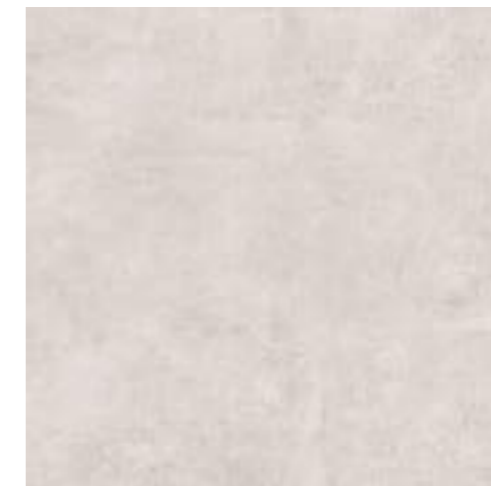

1200 x 1200 x 6 mm | 1197 x 1197 x 6 mm
Farb-Nr. / Colour No. 636 | IV | R 10



LIGHT GREY



2600 x 1200 x 6 mm | 2600 x 1197 x 6 mm
Farb-Nr. / Colour No. **637** | IV | R 10



1200 x 600 x 6 mm | 1197 x 597 x 6 mm
Farb-Nr. / Colour No. **637** | IV | R 10



800 x 800 x 8 mm
797 x 797 x 8 mm
Farb-Nr. / Colour No. **637**
IV | R 10



1200 x 1200 x 6 mm | 1197 x 1197 x 6 mm
Farb-Nr. / Colour No. **637** | IV | R 10



GREY



2600 x 1200 x 6 mm | 2600 x 1197 x 6 mm
Farb-Nr. / Colour No. **638** | IV | R 10



1200 x 600 x 6 mm | 1197 x 597 x 6 mm
Farb-Nr. / Colour No. **638** | IV | R 10



800 x 800 x 8 mm
797 x 797 x 8 mm
Farb-Nr. / Colour No. **638**
IV | R 10



1200 x 1200 x 6 mm | 1197 x 1197 x 6 mm
Farb-Nr. / Colour No. **638** | IV | R 10







WHITE CREAM
 Farb-Nr. / Colour No. 636

LIGHT GREY
 Farb-Nr. / Colour No. 637

GREY*
 Farb-Nr. / Colour No. 638





* kolorierter Scherben | solid-coloured body

FLIESENPROGRAMM

				
	WANDFLIESE rektifiziert	BODENFLIESE rektifiziert	BODENFLIESE rektifiziert	BODENFLIESE rektifiziert
Maße in mm Werkmaß	2600 x 1197 x 6	1197 x 1197 x 6	1197 x 597 x 6	797 x 797 x 8
Format-Nr.*	84 260120	82 120120	81 120060	82 080080
PG je Mengeneinheit	951	940	941	942
Mengeneinheit	m²	m²	m²	m²
St./m ² bzw. m inkl. Fuge		0,6945	1,3889	1,5625
kg/Stück ca.	43,68	20,16	10,08	11,84
Stück je Paket	1	2	2	2
m ² je Paket	3,12	2,88	1,44	1,28
Pakete je Palette	-	20	50	54
m ² je Palette	-	57,6	72	69,12

* Format-Nr. + Farb-Nr. = Artikelnummer

TILE PROGRAM

				
	WALL TILE rectified	FLOOR TILE rectified	FLOOR TILE rectified	FLOOR TILE rectified
Dimensions in mm	2600 x 1197 x 6	1197 x 1197 x 6	1197 x 597 x 6	797 x 797 x 8
Size No.*	84 260120	82 120120	81 120060	82 080080
Price group per unit	951	940	941	942
Unit	m²	m²	m²	m²
pc/m ² resp. m incl. joint		0,6945	1,3889	1,5625
kg/pc approx.	43,68	20,16	10,08	11,84
pc per box	1	2	2	2
m ² per box	3,12	2,88	1,44	1,28
boxes per pallet	-	20	50	54
m ² per pallet	-	57,6	72	69,12

* Size No. + Colour No. = Article No.





ZUSATZFARBEN
im Format 80 x 80 cm

ADDITIONAL COLOURS
in the size 80 x 80 cm



COLUMBIA SAND
800 x 800 x 8 mm | 797 x 797 x 8 mm
Farb-Nr. / Colour No. 635 | IV | R 10



COLUMBIA GRAPHITE*
800 x 800 x 8 mm | 797 x 797 x 8 mm
Farb-Nr. / Colour No. 639 | IV | R 10

* kolorierter Scherben | solid-coloured body

FLIESENPROGRAMM ZUSATZFARBEN



	BODENFLIESE rektifiziert
Maße in mm Werkmaß	797 x 797 x 8
Format-Nr.*	82 080080
PG je Mengeneinheit	947

Mengeneinheit	m ²
St./m ² bzw. m inkl. Fuge	1,5625
kg/Stück ca.	11,84
Stück je Paket	2
m ² je Paket	1,28
Pakete je Palette	54
m ² je Palette	69,12

* Format-Nr. + Farb-Nr. = Artikelnummer

TILE PROGRAM ADDITIONAL COLOURS



	FLOOR TILE rectified
Dimensions in mm	797 x 797 x 8
Size No.*	82 080080
Price group per unit	947

Unit	m ²
pc/m ² resp. m incl. joint	1,5625
kg/pc approx.	11,84
pc per box	2
m ² per box	1,28
boxes per palett	54
m ² per palett	69,12

* Size No. + Colour No. = Article No.



GIGA-Line®

SDS KERAMIK, eine Marke der SDS trade GmbH
Zur Heinbuche 2b 35043 Marburg Germany
Phone: +49 (0) 6424 3050815
Fax: +49 (0) 6424 3050814
Email: info@sds-keramik.de
Web: <http://sds-keramik.de/>